



Organización
Internacional
del Trabajo

#MiFuturoDelTrabajo



Nota técnica

▶ **Panorama Laboral
en tiempos de la COVID-19**

Impactos en el mercado de trabajo y los ingresos en América Latina y el Caribe¹

| Segunda Edición

▶ América Latina y el Caribe continúan
atravesando una crisis laboral sin
precedentes

▶ América Latina y el Caribe continúan atravesando una crisis laboral sin precedentes

- ▶ **La pandemia de la COVID19 ha generado en América Latina y el Caribe una recesión económica de una magnitud y extensión sin precedentes.** El Fondo Monetario Internacional (FMI) estima para 2020 una contracción del PIB regional de -9,4%.
- ▶ **Crisis sistémica y con alta velocidad de impacto:** afecta a todos los países de la región en un contexto de crisis global. Shock inmediato de oferta seguido por una fuerte contracción de la demanda agregada.
- ▶ **El sexto Monitor de la OIT sobre la COVID-19 y el mundo del trabajo (23 setiembre) coloca a la región como la más afectada a nivel mundial en términos de horas trabajadas y de ingresos laborales.** Durante los tres primeros trimestres de este año la reducción de las horas ha sido del orden del 20.9%, mientras que los ingresos por trabajo se contrajeron en 19.3%
- ▶ **Diferencias importantes entre los trabajadores y trabajadoras que continúan percibiendo total o parcialmente sus ingresos y aquellas que los pierden.**

▶ Los ajustes frente a la pérdida de empleo: tránsitos hacia el desempleo y principalmente salidas de la fuerza de trabajo

▶ Transitando la crisis: la dinámica del nivel de actividad y del empleo

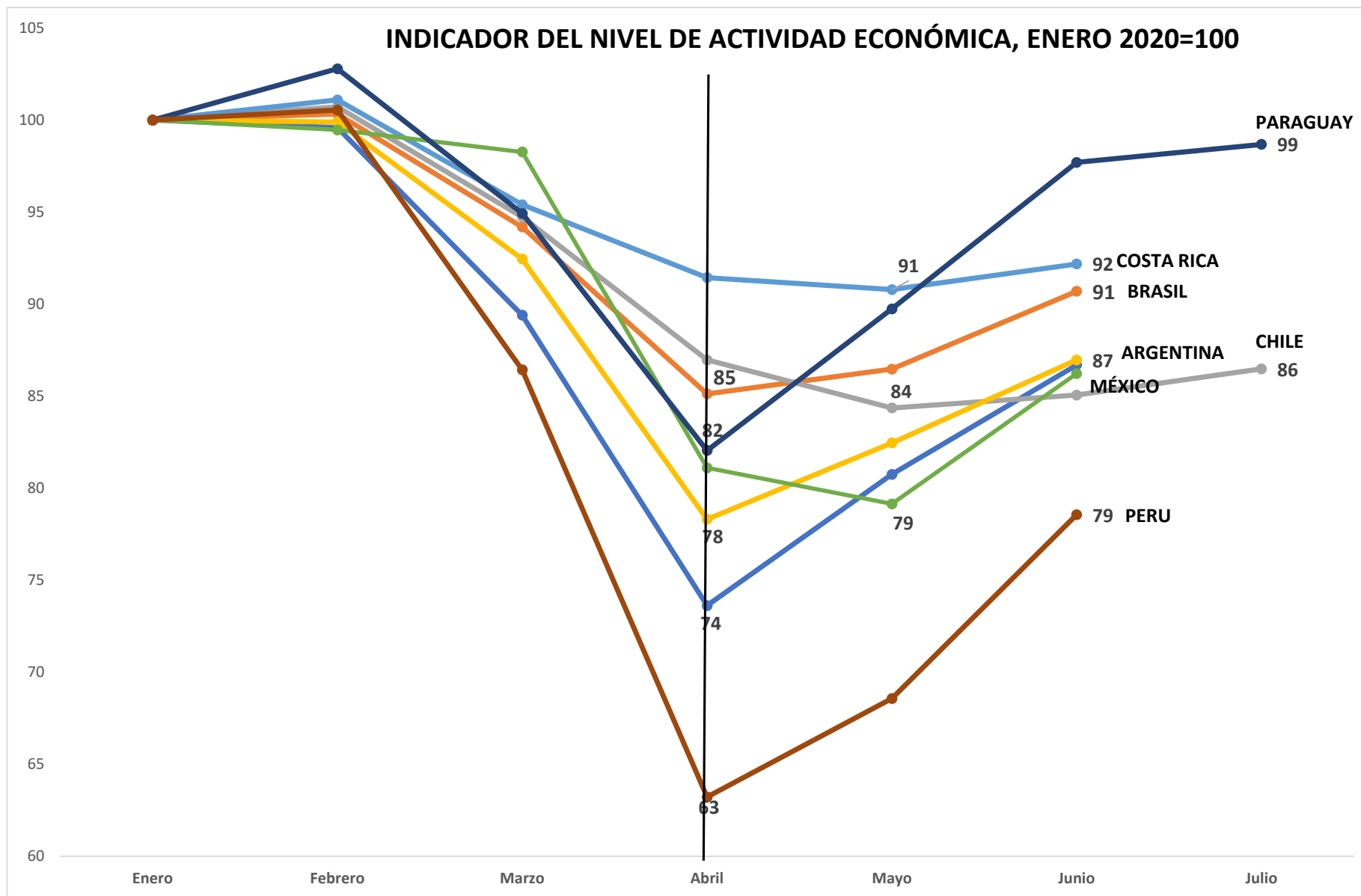

▶ Fuerte contracción del empleo, especialmente en el segundo trimestre de 2020

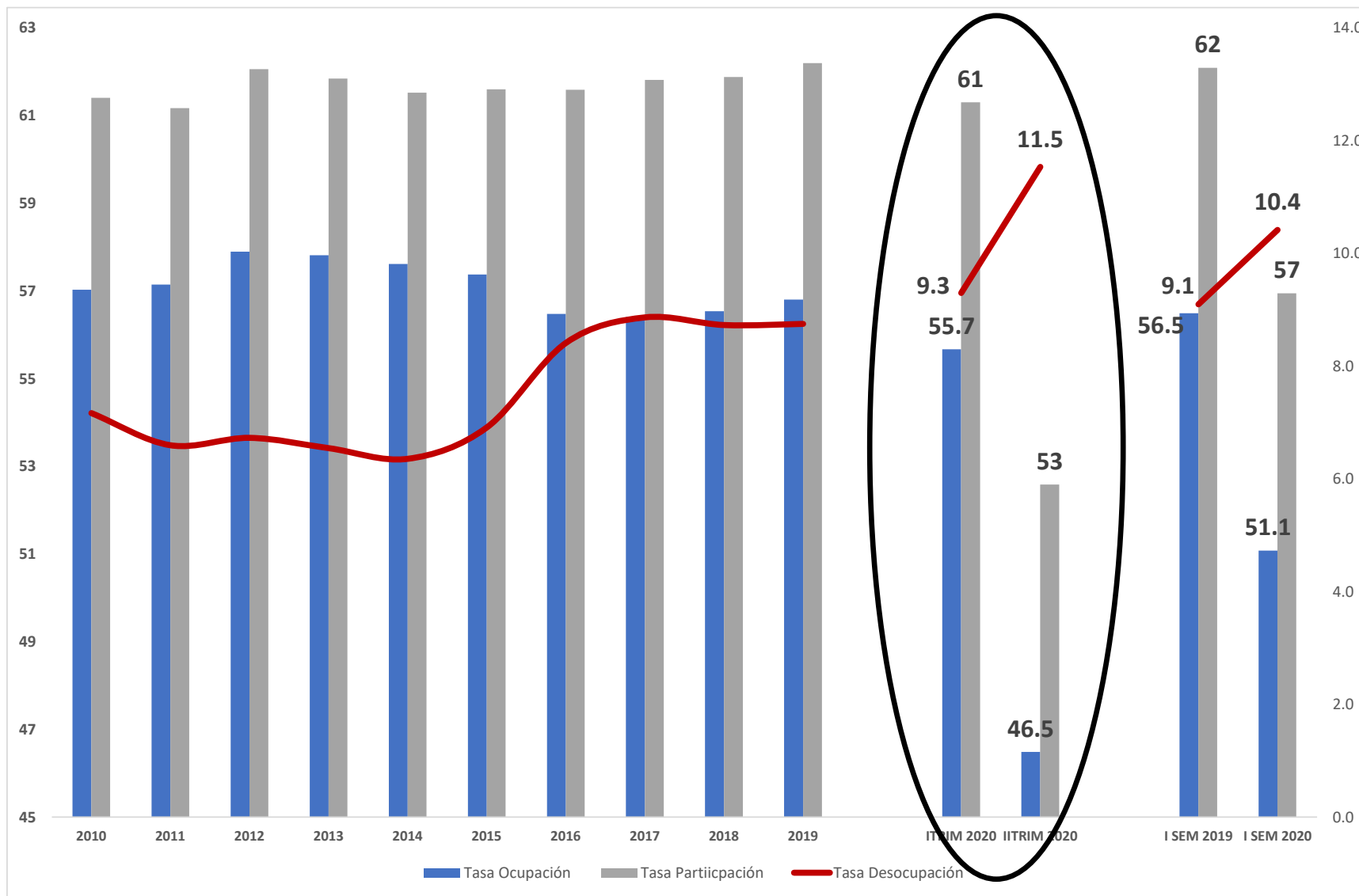

**Var. Tasa de ocupación
- 9.2 pp (I-II trim. 2020)**

En conjunto, en los nueve países: 34 millones de trabajadores dejaron su puesto de trabajo (algunos de manera temporaria).

PEA en valores históricamente bajos. Gran parte disponibles para trabajar.

La tasa de desocupación refleja muy parcialmente la magnitud de las dificultades por la que atraviesa el mercado de trabajo

PAÍS	Tasa de ocupación			Porcentaje de tránsitos desde la ocupación hacia:		
	I Trimestre	II Trimestre	Var. (pp)	Desocupación	Fuera de la fuerza de trabajo	Total
Argentina	52,5	42,8	-9,7	2%	98%	100%
Brasil	53,5	47,9	-5,6	-1%	101%	100%
Chile	57,3	45,6	-11,8	11%	89%	100%
Colombia	53,8	43,7	-10,2	34%	66%	100%
Costa Rica	55,5	43,7	-11,8	51%	49%	100%
México	57,8	47,0	-10,8	3%	97%	100%
Paraguay	65,6	61,6	-3,9	-15%	115%	100%
Perú	66,6	41,3	-25,3	2%	98%	100%
Uruguay	55,6	52,9	-2,8	-14%	114%	100%
TOTAL	55,7	46,5	-9,2	6%	94%	100%

Tránsitos diferenciados entre hombres y mujeres, jóvenes y adultos.

- ▶ Esta coyuntura se suma a las dificultades históricas han estado experimentando los jóvenes y las mujeres en los mercados de trabajo de la región.

▶ **Drástica contracción de las horas trabajadas, aumento de suspensiones y ocupados ausentes**

- ▶ **Las horas trabajadas promedio reflejan de manera agregada la subutilización global de la fuerza de trabajo, no sólo por no estar ocupada sino por estarlo de manera no plena.**

Pérdida estimada del orden del 20,9% para los tres primeros trimestres de 2020 en América Latina y el Caribe. Esta cifra casi duplica la estimada a nivel mundial, 11,7%.

- ▶ **La mayor contracción en las horas trabajadas se verificó en el segundo trimestre de este año (-33,5%) mientras que en el tercer trimestre la caída estimada es de menor intensidad (-25,6%).**

La dinámica es consistente con la evolución económica y del empleo.

En el Caribe la caída en horas trabajadas fue -21.8% en el segundo trimestre y -12.8% en el tercer trimestre.

- ▶ **La reducción de la jornada laboral efectiva entre los ocupados presentes también ha sido otra vía de ajuste en algunos países.**

Esto se suma a la mayor incidencia de la figura del trabajador ausente (mantienen el vínculo laboral pero no están produciendo)

Reducción sin precedentes del empleo formal

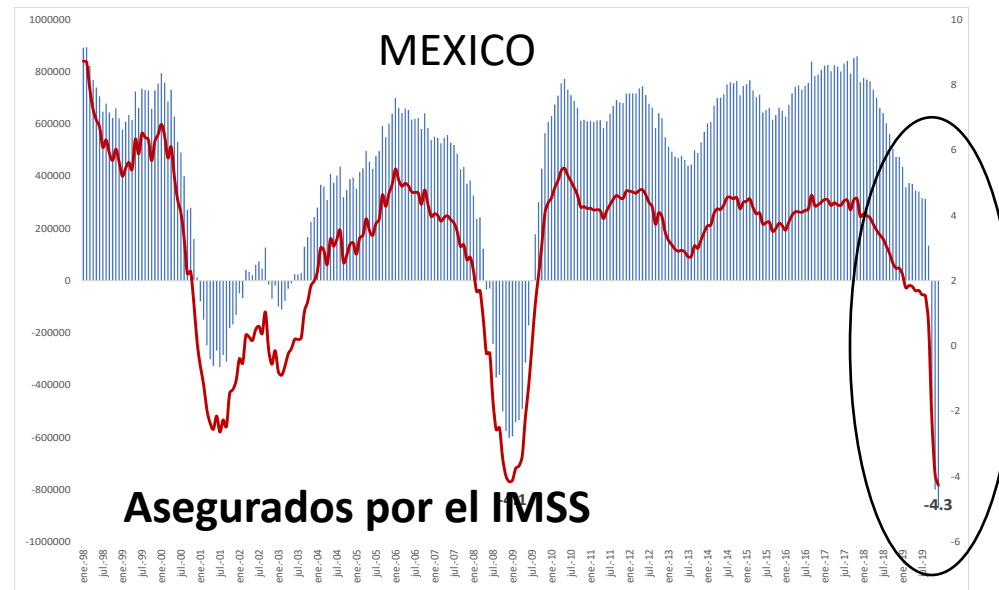
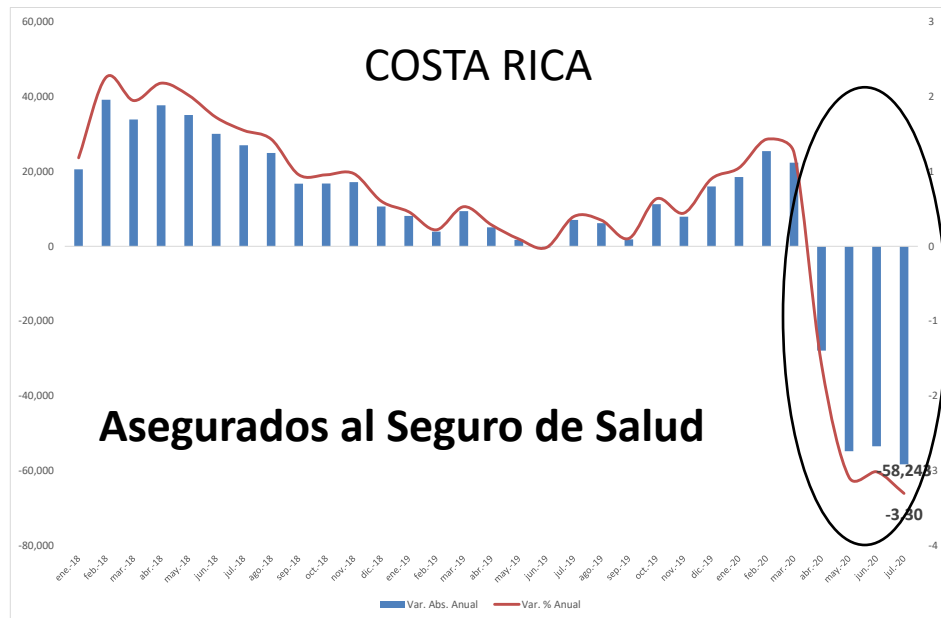

Mecanismo tradicional de ajuste debilitado: la pérdida masiva de empleos informales y por cuenta propia → sube (transitoriamente) la tasa de formalidad

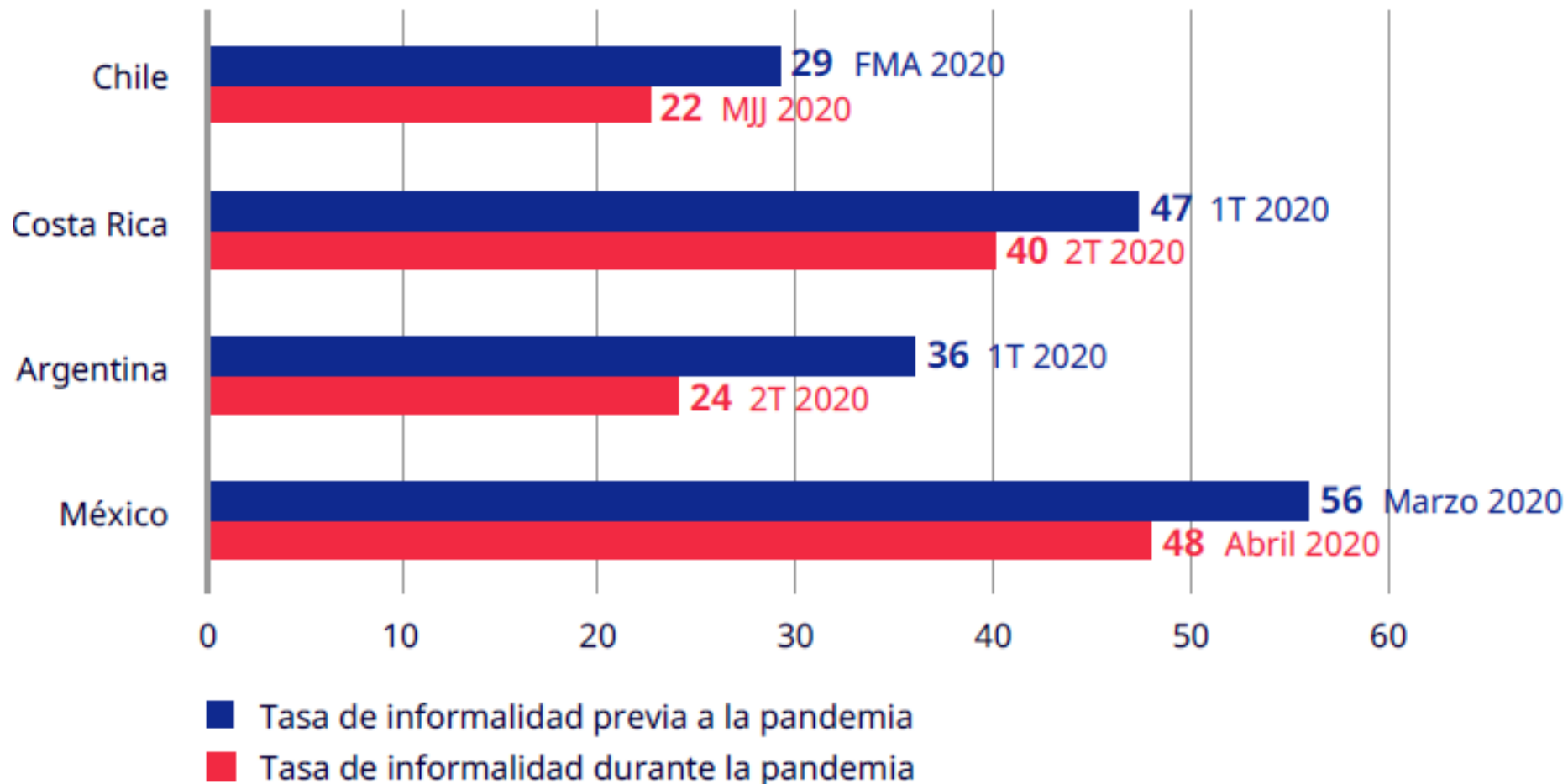

▶ Gradual recuperación de la actividad económica mientras persiste la pandemia

Incipiente retorno a la fuerza de trabajo

Lima Metropolitana, 2013-2020

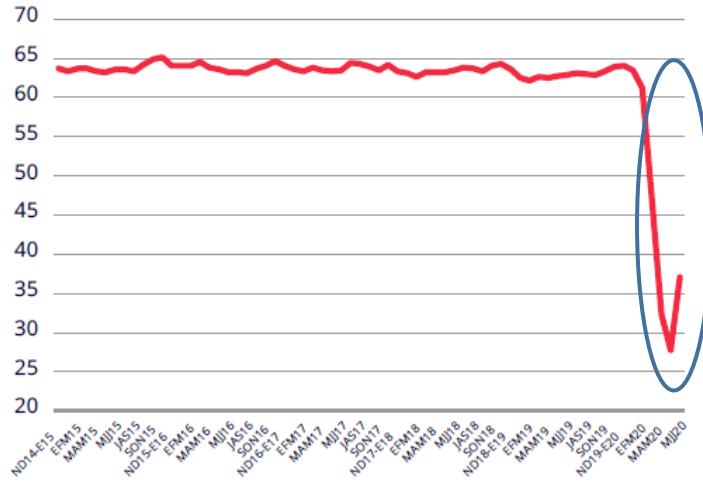

Fuente: Encuesta Permanente de Empleo (INEI, Perú).

Colombia, 2010-2020

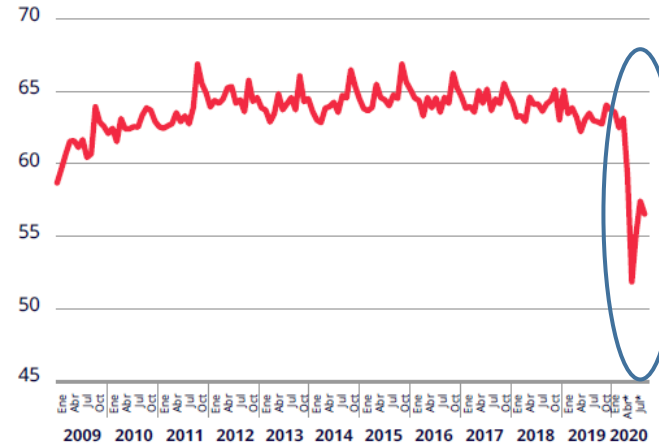

Fuente: Gran Encuesta Integrada de Hogares (DANE, Colombia).

Estado Plurinacional de Bolivia, 2015-2020

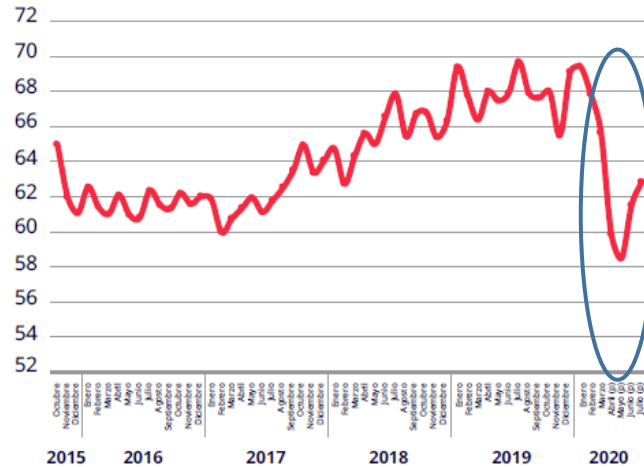

Fuente: Encuesta Continua de Empleo (INE, Bolivia).

Uruguay, 2006-2020

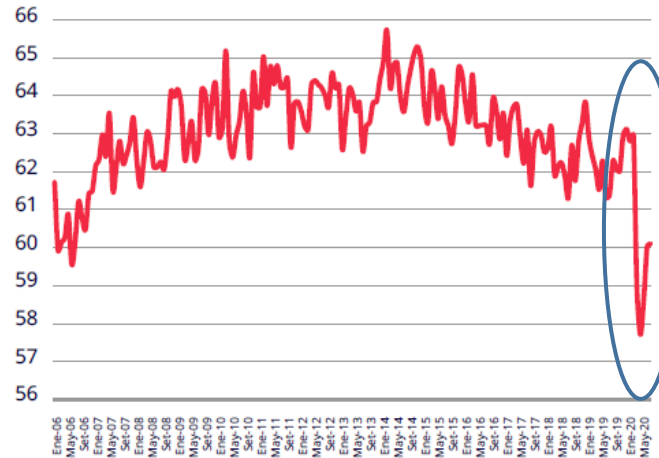

Fuente: Encuesta Continua de Hogares (INE, Uruguay).

...e incipiente y gradual recuperación del empleo

Lima Metropolitana, 2013-2020

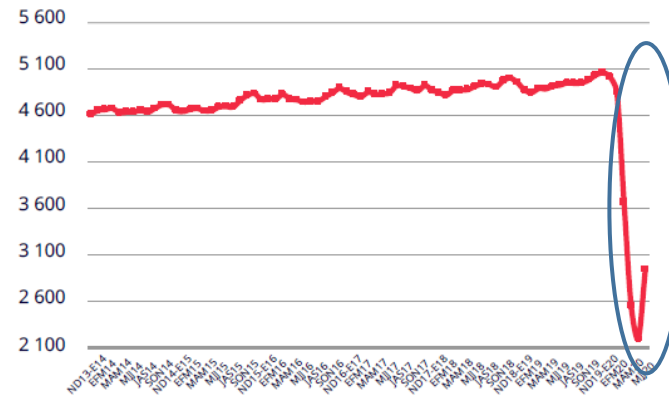

Fuente: Encuesta Permanente de Empleo (INEI, Perú).

Colombia, 2010-2020

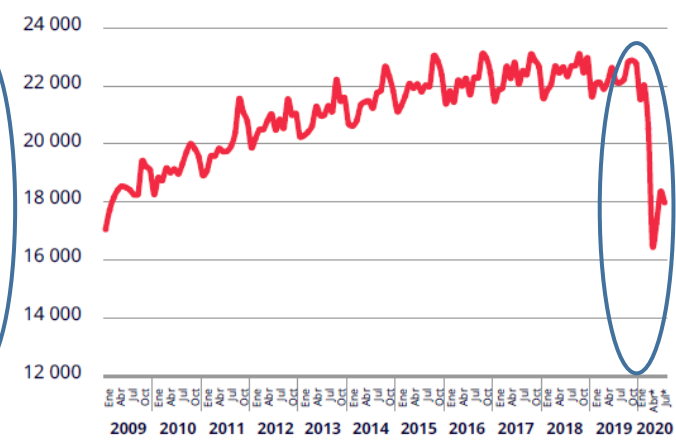

Fuente: Gran Encuesta Integrada de Hogares (DANE, Colombia).

Estado Plurinacional de Bolivia, 2015-2020

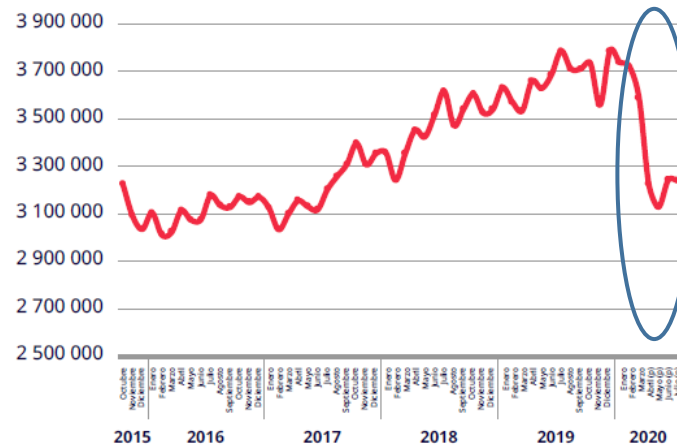

Fuente: Encuesta Continua de Empleo (INE, Bolivia).

Uruguay, 2006-2020

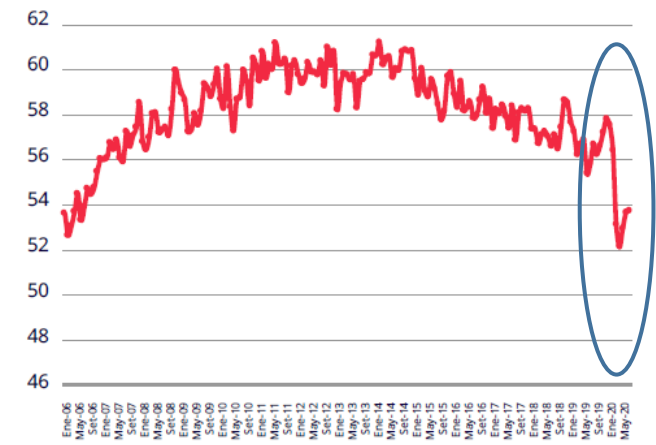

Fuente: Encuesta Continua de Hogares (INE, Uruguay).

▶ El retorno parcial a las actividades productivas: ¿amplificando las brechas?

- ▶ **En el marco del gradual proceso de desconfiamiento y de reapertura de actividades económica con persistencia de la pandemia algunas brechas se amplifican.**
- ▶ **Retornos a la fuerza de trabajo y al empleo más intensos entre hombres y adultos.** Amplificación de brechas respecto de la situación pre-pandemia, con impactos de corto y largo plazo.
- ▶ **Repunte en la tasa de informalidad,** revirtiendo parcialmente su reducción durante la pandemia.
- ▶ **Amplificación de las brechas de ingresos.** Las mayores caídas de los ingresos laborales (no sólo por pérdida de empleo, sino también por reducción de los ingresos horarios) se verificaron en la parte inferior de la distribución. **Impactos desigualadores.**

▶ Respuestas nacionales de políticas para sostener el empleo y brindar seguridad económica a los hogares y las personas

Mantenimiento del empleo	Seguridad económica para desocupados	Seguridad económica para familias y personas en la economía informal
Instrumentos <ul style="list-style-type: none"> ▶ Subsidios a la nómina salarial ▶ Prestaciones de seguros de desempleo ▶ Otros apoyos a las empresas condicionados a mantenimiento del empleo 	Instrumentos <ul style="list-style-type: none"> ▶ Seguros (contributivos) desempleo/cesantía 	Instrumentos <ul style="list-style-type: none"> ▶ Prestaciones condicionadas ▶ Prestaciones no condicionadas (de emergencia) ▶ Otras prestaciones monetarias y no monetarias
Destinatarios <ul style="list-style-type: none"> ▶ Ocupados (presentes a jornada completa y parcial, ausentes) 	Destinatarios <ul style="list-style-type: none"> ▶ Desocupados 	Destinatarios <ul style="list-style-type: none"> ▶ Desocupados, inactivos y trabajadores en la economía informal ▶ Personas sin o con bajos ingresos indistintamente de su estatus laboral
Características a destacar <ul style="list-style-type: none"> ▶ Transitoriedad ▶ Sostenibilidad 	Características a destacar <ul style="list-style-type: none"> ▶ Relativa baja cobertura (ya sea por su naturaleza contributiva o insuficiencia en financiamiento) ▶ Prestaciones relativamente bajas 	Características a destacar <ul style="list-style-type: none"> ▶ Velocidad en la respuesta ▶ Transitoriedad ▶ Cobertura, sistemas de registro, duplicación de prestaciones/beneficiarios

Tres estrategias complementarias de respuesta a la pérdida de empleos e ingresos laborales

► Consideraciones finales: ¿qué
esperamos para los próximos meses?

Consideraciones finales: ¿qué esperamos para los próximos meses?

1. La crisis está produciendo **impactos fuertemente desiguales**. A pesar de las importantes medidas de respuestas de los países, se producen drásticas caídas en los ingresos totales familiares.
2. Algunas trayectorias laborales se acelerarán, mientras que otras se desacelerarán o debiliten:
 - El retorno a la fuerza de trabajo continuará de la mano del desconfinamiento y el retorno a etapas con mayor flexibilidad para el movimiento de las personas.
 - Podría aparecer el efecto “trabajador adicional” que agrega un flujo nuevo de personas que ingresan a la PEA.
 - La tasa de desocupación podría incrementarse aún más.
 - La dinámica del empleo formal dependerá no sólo de la coyuntura sino de la continuidad de las medidas de apoyo.
 - Seguramente se revertirán prontamente (ya se está observando en algunos casos) los indicadores de formalización alcanzados temporalmente por el colapso de la economía informal.
 - El déficit de trabajo formal se hará más evidente para ciertos grupos de trabajadores como, los jóvenes, mujeres y adultos con menores calificaciones.

Temas relevantes para la agenda

3. Dimensiones relevantes para el futuro de los programas de mantenimiento del empleo, prestaciones a los desocupados y otros programas de seguridad económica para las familias y las personas.

- Institucionalización
- Integración / coordinación
- La expansión de la protección y garantías de seguridad económica a los estratos medios

4. La necesidad de **acuerdos/pactos para la reconstrucción del mercado del trabajo**

- El presente y futuro de la política de empleo y las políticas activas de mercado de trabajo y su coordinación con las políticas productivas y de protección social/seguridad y salud en el trabajo. Tema clave: la transición justa.



Organización
Internacional
del Trabajo

Muchas gracias

